

Direktöverföring NDR

Bra att veta

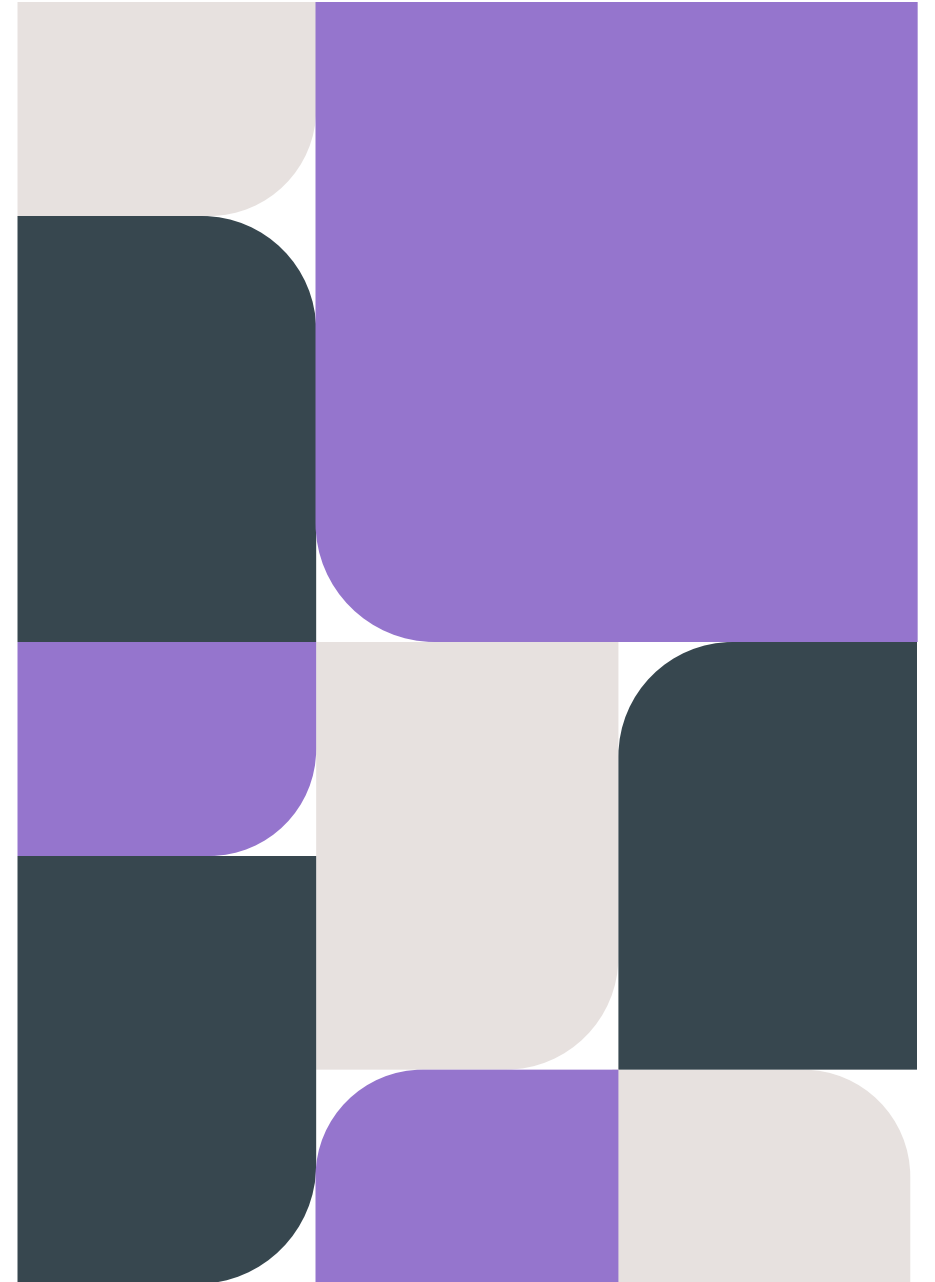

Kontaktuppgifter

- För frågor kring XML-fil och övriga tekniska frågor kontakta Zeynep, zeynep.ibisaf.yildirim@vgregion.se.
- För frågor kring variabler och vad som ska överföras så kan ni vända er till Ebba eller Victoria på NDR ndrinfo@registercentrum.se

Information om tillvägagångssätt

- Generell information om tillvägagångssätt finns här:

[Information till direktöverföringsleverantörer - Registercentrum Västra Götaland](#)

- Registerspecifik information om finns här:

[Registerspecifik information till direktöverföringsleverantörer - Nationella Diabetesregistret](#)

DEMO miljön

- Något som är kanske bra för dig att veta. Du skulle kunna titta på hur variablerna och frågorna ser i ut i formulären/blanketter.
- Om du går till nдр.demo.registercentrum.se och trycker på knappen "Logga in" . Då kommer du komma till demo miljön. Gå in på länken registrering och här kommer du hitta testpatienter som du kan använda.
- Demo-miljön töms på registreringar varje natt. Det är bara att testa.

Variabellista

- För varje register så finns det en variabellista som bestämmer vilka variabler som får skickas in till registret. Variabellistan specificerar detaljer och även hur registret är uppbyggd. Ni kan hitta den under fliken "Om registret".



Certifikat

I demo-miljön behövs inget certifikat, vilket är ett krav i produktionsmiljön.



ContextID

ContextID som ni behöver för att arbeta med testmiljön är:

- 1011661 för första testenheden
- 1011662 för andra testenheden

Varje testenhet, motsvarar en vårdenhet i verkligheten.

Krav från vår sida är att ni testar att skicka till båda vårdenheterna ifall ni kommer att skicka till flera vårdenheter i produktion.

REST

Information om REST apier här: <https://stratum.docs.apiary.io/#> men bara förtydligande att dokumentationen som finns där behöver uppdateras avseende autentisering. Med det vill jag säga att ni behöver skapa/uppdatera registreringar via REST utan att logga in.

Istället ska ContextID skickas med i registreringen som ett separat fält, likt de övriga variabler. Tex. ContextID 1011661. Med hjälp av medskickat klientcertifikat kontrolleras att användaren (i det fallet rollen dataleverantör) äger den aktuella kontexten.

Något som bör förtydligas när du läser dokumentationen är att när du skickar in via REST/SOAP så kommer någon kontaktperson hos er ha rollen dataleverantör där identifieraren är SITHS funktionscertifikatet som är installerat på servern som ni har hos er.

Endpoint för att skapa en registrering i demo:

POST

[http:// ndr.demo.registercentrum.se/api/registrations](http://ndr.demo.registercentrum.se/api/registrations)

SOAP

- Något som bör förtydligas när du läser dokumentationen (<https://stratum.docs.apiary.io/#> är att när du skickar in via REST/SOAP så kommer någon kontaktperson hos er ha rollen Dataleverantör där identifieraren är SITHS funktionscertifikatet som är installerat på servern som ni har hos er.
- Det finns ett schema för variabelstrukturen och hur det ska se ut, vilket man hittar här: <http://stratum.registercentrum.se/schemas/NDR>

För att provköra mot testsystem:

<http://demo.registercentrum.se/Soap/Services/DataDelivery.svc>



VÄSTRA
GÖTALANDSREGIONEN